Nachstellungen - rescénarisation Secondes

Carl Spitzweg, der arme Poet

version Rémy

version Marie

'Mädchen am Fenster' Fritz von Uhde

Ines N.

Hundertwasser, Bipoline

Marie

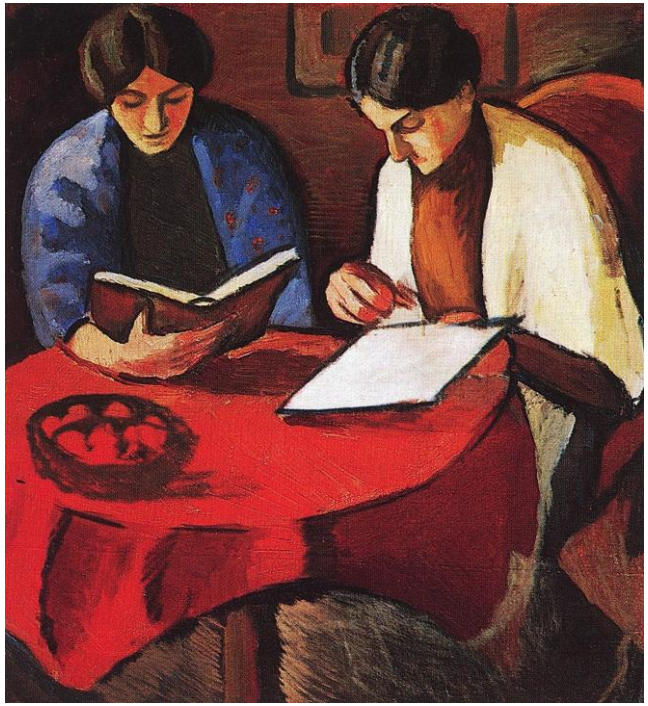

Ach ! dieses Buch ist wirklich sehr langweilig!

Zwei Frauen am Tisch
de August Macke

Carmen

Diese Ausgangssperre ist ohne Ende, sogar die Katze langweilt sich!

E.L.Kirchner
Marcella

Ines D.

Der Fuß des Künstlers,

Adolf Menzel

Ines D.

Betende Hände, Albrecht Dürer

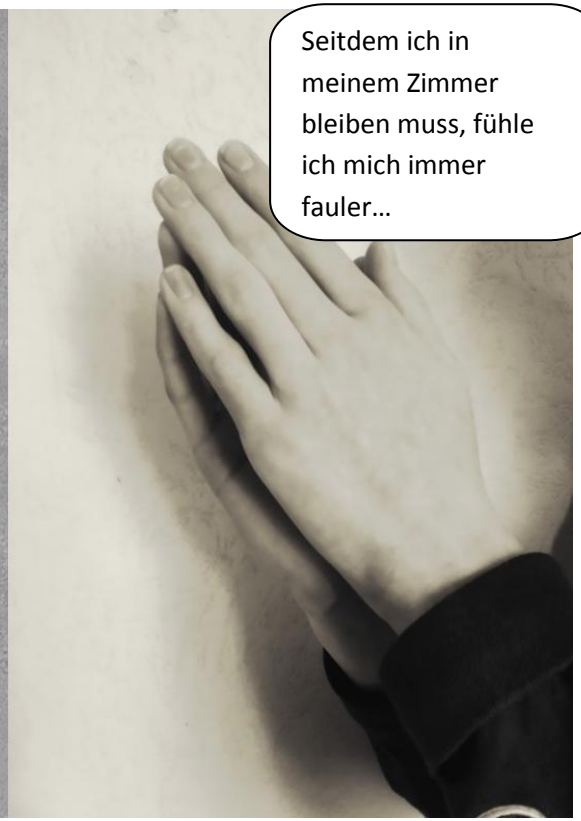

Matthieu

Ph. Mercier, der junge Weinkoster

Simon

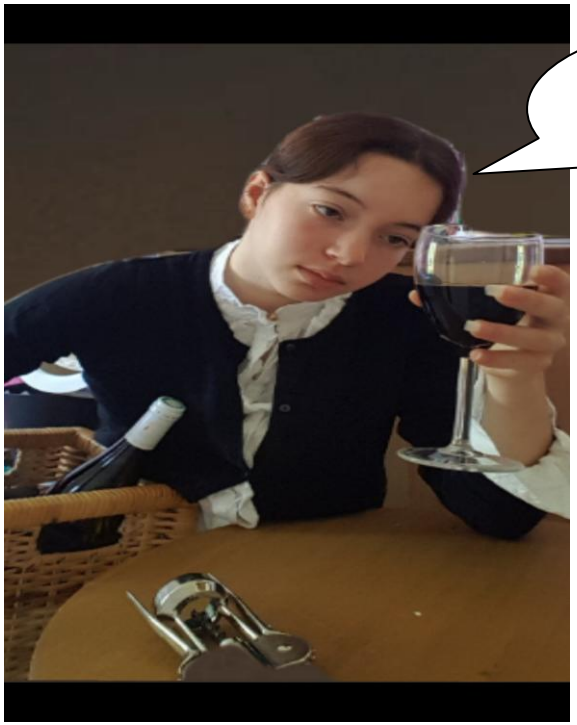

version de Chloé

Ph. Mercier, der Dudelsackspieler

Louis

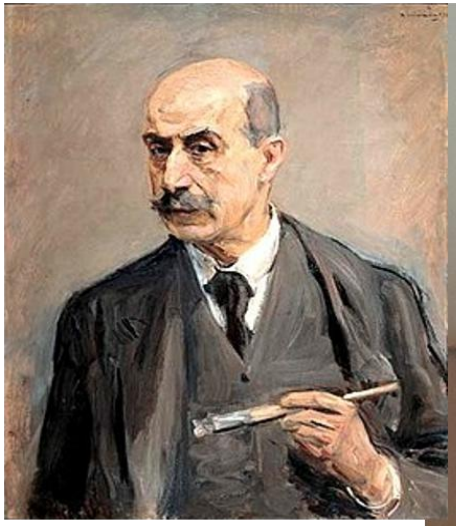

Max Liebermann, *Selbstporträt* (1913)

Elia

Lucas Cranach, Judith und Holophernes

Estelle

Lucas Cranach der Ältere, vierge du bon secours

Estelle

Carl Spitzweg
« der Kaktus
Liebhaber
Du, ich nenne dich ... Aua, das sticht !
« Audasticht », klingt wie ein guter Name.

Eline

Nach der Quarantäne fliegen wir nach Australien ! ☺

Detail, Fritz Wagner

Gianni

m ich noch höher gehen würde

Hector

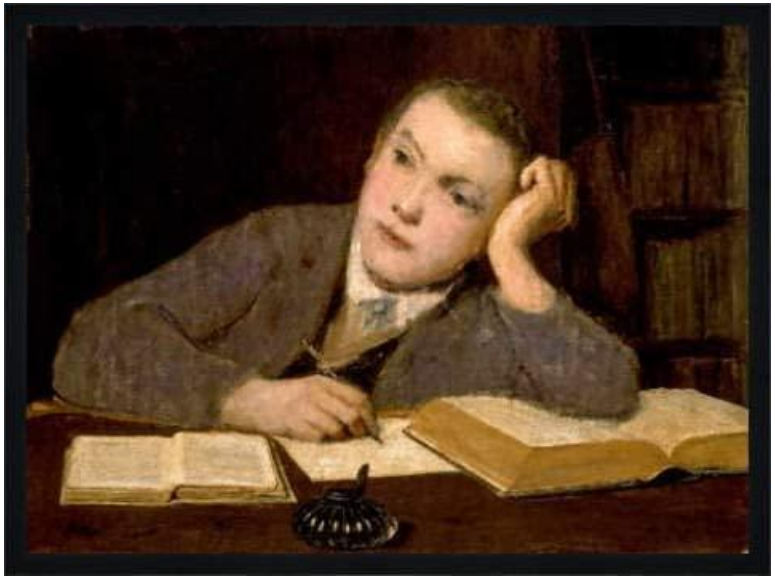

Albert Anker, <u>Sinnender Knabe</u>

Pierre

Albert Anker, <u>die schöne Katze</u>

Lilou

Carl Spitzer, der Bücherwurm

Arthur H.

Laura

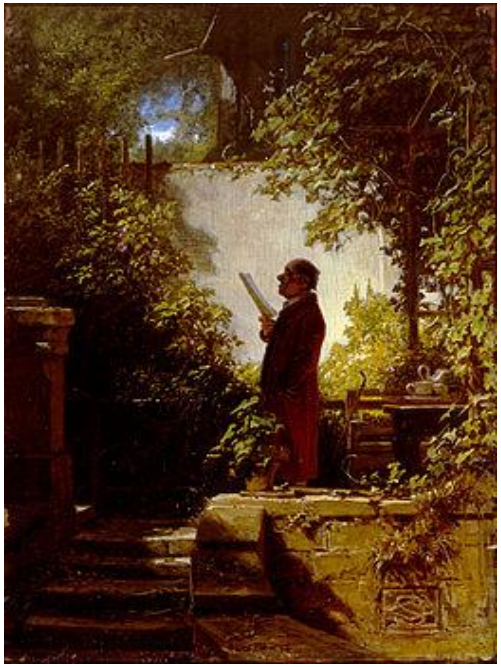

Carl Spitzweg,
Zeitungsleser im
Gartenhäuschen.
1845/1858

Seitdem ich zu Hause bleibe, genieße ich das gute Wetter in meinem Garten und ich versuche mich zu informieren, indem ich die Zeitungen lese.

Loïs

Ich male gern aber ich gehe lieber raus, um meine Freunde zu treffen. Deshalb freue ich mich, dass der Lockdown bald zu Ende ist.

Gabriele Münter
Selbstbildnis,
1909

Nour

das Schokoladenmädchen,

Jean Etienne Liautard
(Suisse)

Während der Ausgangssperre trinke ich gern Schokolade!

Clémence

Modigliani (Suisse)

Frau mit großem Hut

Noémie

Caspar David Friedrich, *Der Wanderer über dem Nebelmeer*, **1818**

Solal

Der junge Weinkoster, Philippe Mercier

Antoine

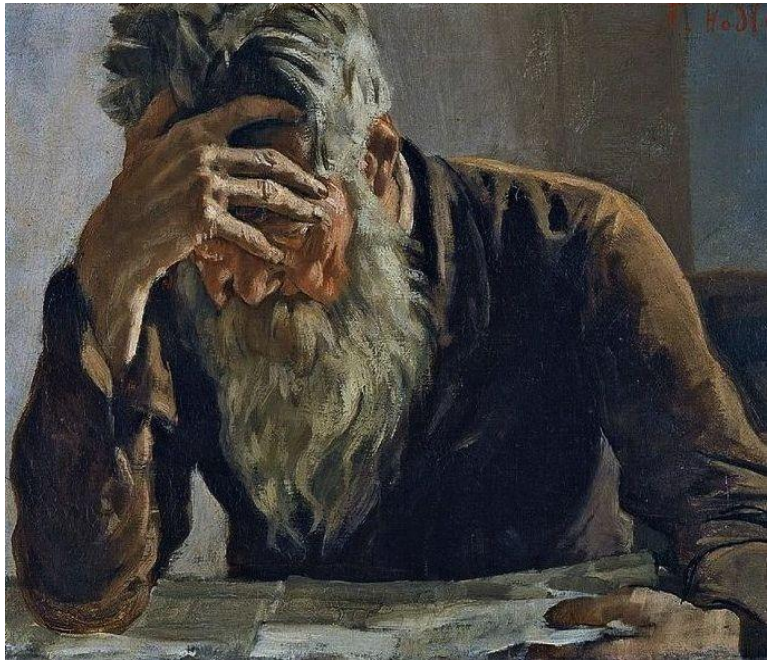

Ferdinand Hodler

alter lesender Mann

Was für eine spannende Lektüre .

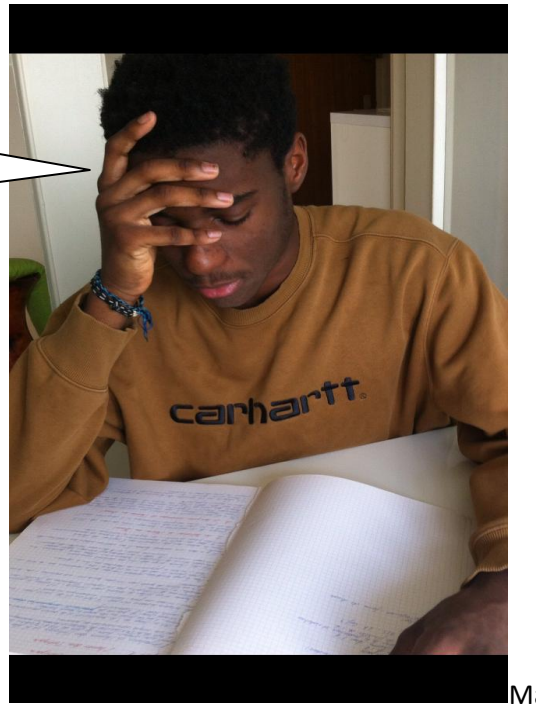

Matthias

Selbstporträt von Felix Nussbaum

Diese Maske behindert meinen künstlerischen Geist.. Auch wenn mein Talent missverstanden wird, möchte ich schon nicht lächerlich sein.

Guilhem

Der Schrei, Eduard MUNCH (norvégien)

Thomas Ch.

Carl Spitzweg,

Der arme Poet

Orion

Da ich eingesperrt bin, verbringe ich viel mehr Zeit beim Lesen.

Titouan